



PKO Bank Polski  
EKSTRAKLASA

KOLEJKA 17   03.12.21		
KONIEC MECZU		
GÓRNIK ZABRZE	3 1	ŚLĄSK WROCŁAW
NOWAK 49'54'    PODOLSKI 80'		ŁYSZCZARZ 83'

## RAPORT STATYSTYCZNY



STATS

## GÓRNIK ZABRZE 3-1 ŚLĄSK WROCŁAW

Informacje o meczu

## Linia czasu

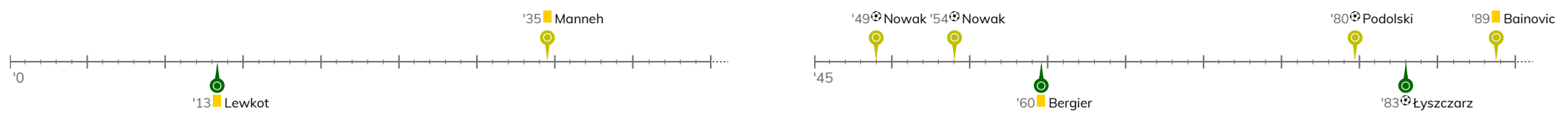

## Średnie pozycje piłkarzy

## Górniki Zabrze

99	Sandomierski		
27	Gryszkiewicz		
26	Janicki		'22 ▼
2	Wisniewski		
64	Janza		
8	Manneh	■	'84 ▼
6	Kubica		'68 ▼
96	Dadok		
10	Podolski	⊕	'84 ▼
17	Nowak	⊕⊕	'68 ▼
9	Jimenez Nunez		
77	Szymanski		'22 ▲
44	Bainovic	■	'68 ▲
21	Krawczyk		'68 ▲
22	Stalmach		'84 ▲
20	Sanogo		'84 ▲

## Śląsk Wrocław

1	Putnocky		
2	Diogo Verdasca		'46 ▼
14	Golla		
21	Bejger		
4	Stiglec		'58 ▼
17	Schwarz		
39	Lewkot	■	
10	Pawłowski		'58 ▼
8	Praszelik		'76 ▼
7	Pich		'89 ▼
9	Exposito Hernandez		
32	Bergier	■	'46 ▲
23	Victor Garcia		'58 ▲
19	Janasik		'58 ▲
33	Łyszczarz	⊕	'76 ▲
25	Zylla		'89 ▲



POCZĄTEK MECZU

KONIEC MECZU

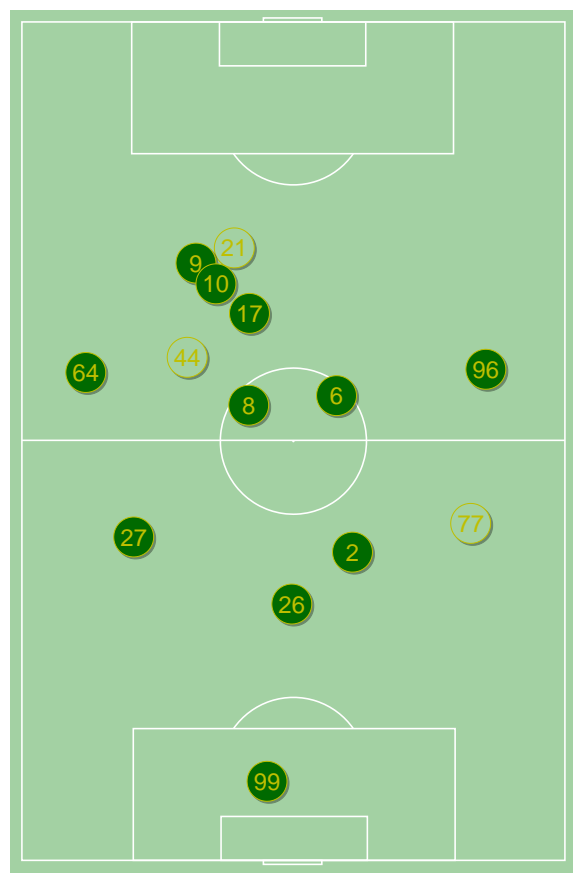

Górniki Zabrze ↑

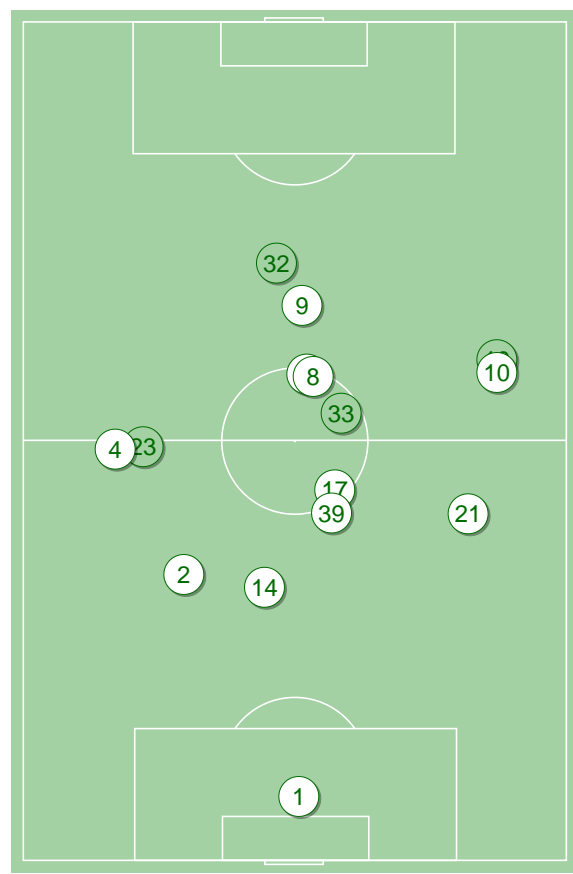

Śląsk Wrocław ↑

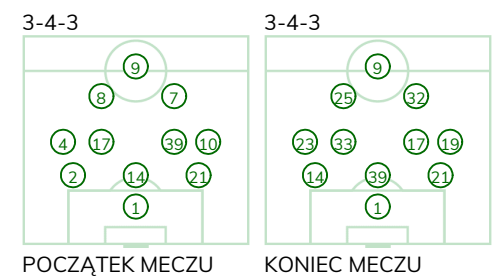

POCZĄTEK MECZU

KONIEC MECZU

GÓRNIK ZABRZE 3-1 ŚLĄSK WROCŁAW

Główne statystyki

STRZAŁY / CELNE	21 / 10	13 / 3
1. połowa	11 / 5	5 / 1
2. połowa	10 / 5	8 / 2

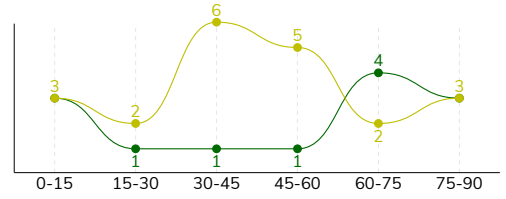

Strzały niecelne	7	5
Strzały zablokowane	4	5
Strzały z pola karnego / celne	15 / 6	5 / 1
Średni dystans do bramki, m	17	21.2
Faule	15	12
Żółte / czerwone kartki	2 / 0	2 / 0
Spalone	1	1
Rzuty różne	1	6

Podania

PODANIA / DOKŁADNE	566 / 469 83%	497 / 396 80%
1. połowa	315 / 264 84%	238 / 184 77%
2. połowa	251 / 205 82%	259 / 212 82%
Podanie kluczowe	19 / 9 47%	6 / 1 17%

Pojedynki

POJEDYNKI	174 / 83 48%	174 / 91 52%
1. połowa	78 / 39 50%	78 / 39 50%
2. połowa	96 / 44 46%	96 / 52 54%
Pojedynki w powietrzu	57 / 31 54%	57 / 26 46%
Pojedynki na ziemi	117 / 52 44%	117 / 65 56%
Dryblingi / udane	19 / 13 68%	32 / 20 63%
Odbiory / udane	40 / 20 50%	27 / 14 52%
Straty / na własnej połowie	66 / 10	77 / 14
Odzyskane piłki / na połowie przeciwnika	61 / 10	62 / 9

Posiadanie piłki

Statystyki drużyn

POSIADANIE PIŁKI	55%	45%
1. połowa	60%	40%
2. połowa	51%	49%

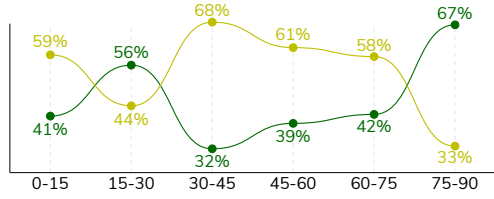

Ataki pozycyjne	67 / 16 24%	62 / 5 8%
Kontrataki	11 / 3 27%	20 / 2 10%
Ataki ze stałych fragmentów	3 / 0 0%	12 / 4 33%
Strzały z rzutów wolnych / celne	-	2 / 1 50%
Warianty rzutów wolnych	2 / 0 0%	3 / 0 0%
Rzuty różne	1 / 0 0%	6 / 2 33%
Rzuty karne / strzelone	-	-

STRONY ATAKU

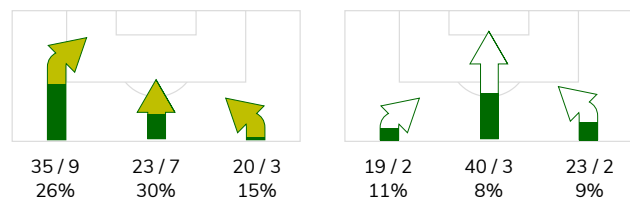

Kluczowe indeksy występu

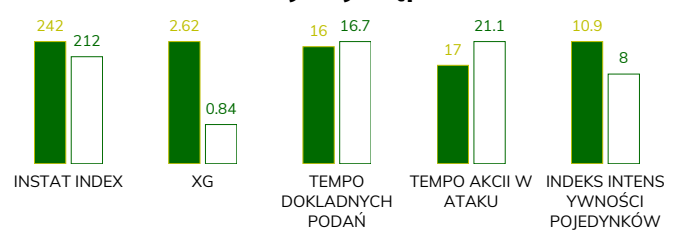

TOP-3 InStat Index

17 Nowak	290	33 Łyszczarz	245
96 Dadok	278	8 Praszelik	227
8 Manneh	278	19 Janasik	220

TOP-3 Strzały / celne

6 Kubica	6 / 3 50%	33 Łyszczarz	2 / 1 50%
17 Nowak	6 / 2 33%	8 Praszelik	1 / 1 100%
10 Podolski	2 / 2 100%	4 Stiglec	1 / 1 100%

TOP-3 Podania

2 Wisniewski	66 / 58 88%	17 Schwarz	67 / 54 81%
64 Janza	71 / 55 77%	39 Lewkot	59 / 42 71%
8 Manneh	57 / 50 88%	14 Golla	47 / 38 81%

TOP-3 Podania kluczowe

9 Jimenez Nunez	6 / 4 67%	10 Pawłowski	2 / 1 50%
96 Dadok	3 / 2 67%	8 Praszelik	2 / 0 0%
8 Manneh	2 / 1 50%	39 Lewkot	1 / 0 0%

TOP-3 Pojedynki

9 Jimenez Nunez	27 / 11 41%	9 Exposito Hernandez	29 / 13 45%
2 Wisniewski	21 / 11 52%	39 Lewkot	20 / 11 55%
10 Podolski	18 / 9 50%	21 Bejger	18 / 9 50%

TOP-3 Dryblingi

8 Manneh	3 / 3 100%	8 Praszelik	5 / 5 100%
96 Dadok	4 / 2 50%	9 Exposito Hernandez	7 / 4 57%
9 Jimenez Nunez	4 / 2 50%	21 Bejger	4 / 2 50%

# GÓRNIK ZABRZE 3-1 ŚLĄSK WROCŁAW

## Statystyki zawodników

### Górniki Zabrze

	INSTA T INDEX	Minuty na boisku	Bramki / asysty	xG	Strzały / celne	Faule	Faulow any	Spalon e	Podania / dokładne	Podanie kluczowe	Podania przyjęte	Pojedynki / wygrane	Pojedynki w powietrzu	Pojedynki na ziemi	Dryblingi / udane	Odbiory / udane	Stracone piłki	Odzyska ne piłki
99 Sandomierski	185	'99	-	-	-	-	-	-	33 / 26 79%	-	15	-	-	-	-	-	4	5
27 Gryszkiewicz	230	'99	-	-	-	-	-	1	53 / 49 92%	1 / 1 100%	35	9 / 7 78%	5 / 4 80%	4 / 3 75%	-	1 / 1 100%	2	9
26 Janicki	247	'21	-	-	-	1	1	-	17 / 14 82%	-	11	7 / 6 86%	3 / 3 100%	4 / 3 75%	1 / 1 100%	2 / 1 50%	-	3
2 Wisniewski	233	'99	-	0.12	1 / 0 0%	3	1	-	66 / 58 88%	-	48	21 / 11 52%	7 / 6 86%	14 / 5 36%	1 / 1 100%	6 / 3 50%	2	14
64 Janza	235	'99	-	0.10	1 / 0 0%	3	2	-	71 / 55 77%	1 / 0 0%	48	22 / 8 36%	6 / 2 33%	16 / 6 38%	2 / 1 50%	4 / 1 25%	9	9
8 Manneh	278	'88	-	0.03	1 / 1 100%	1	3	-	57 / 50 88%	2 / 1 50%	48	10 / 8 80%	-	10 / 8 80%	3 / 3 100%	4 / 3 75%	4	5
6 Kubica	230	'72	-	0.54	6 / 3 50%	3	-	-	40 / 30 75%	-	32	17 / 8 47%	7 / 4 57%	10 / 4 40%	-	5 / 2 40%	5	5
96 Dadok	278	'99	0 / 1	0.04	1 / 1 100%	-	2	-	29 / 26 90%	3 / 2 67%	27	15 / 6 40%	4 / 1 25%	11 / 5 45%	4 / 2 50%	2 / 1 50%	6	4
10 Podolski	278	'88	1 / 0	0.25	2 / 2 100%	-	1	-	41 / 33 80%	3 / 0 0%	47	18 / 9 50%	9 / 5 56%	9 / 4 44%	3 / 2 67%	2 / 1 50%	10	-
17 Nowak	290	'72	2 / 0	1.14	6 / 2 33%	-	-	-	32 / 24 75%	1 / 0 0%	36	11 / 3 27%	2 / 0 0%	9 / 3 33%	-	3 / 1 33%	3	1
9 Jimenez Nunez	233	'99	-	0.06	1 / 0 0%	1	1	-	51 / 39 76%	6 / 4 67%	58	27 / 11 41%	11 / 6 55%	16 / 5 31%	4 / 2 50%	4 / 2 50%	11	-
77 Szymanski	236	'77	-	-	-	1	-	-	49 / 43 88%	-	37	6 / 3 50%	-	6 / 3 50%	-	3 / 2 67%	4	4
44 Bainovic	197	'27	-	-	-	1	-	-	14 / 12 86%	-	12	5 / 2 40%	-	5 / 2 40%	-	3 / 2 67%	1	2
21 Krawczyk	233	'27	0 / 1	0.24	1 / 1 100%	1	-	-	8 / 7 88%	2 / 1 50%	9	3 / 1 33%	1 / 0 0%	2 / 1 50%	1 / 1 100%	1 / 0 0%	1	-
22 Stalmach	-	'11	-	0.10	1 / 0 0%	-	-	-	3 / 1 33%	-	3	1 / 0 0%	-	1 / 0 0%	-	-	3	-
20 Sanogo	-	'11	-	-	-	-	-	-	2 / 2 100%	-	3	2 / 0 0%	2 / 0 0%	-	-	-	1	-

### Śląsk Wrocław

	INSTA T INDEX	Minuty na boisku	Bramki / asysty	xG	Strzały / celne	Faule	Faulow any	Spalon e	Podania / dokładne	Podanie kluczowe	Podania przyjęte	Pojedynki / wygrane	Pojedynki w powietrzu	Pojedynki na ziemi	Dryblingi / udane	Odbiory / udane	Stracone piłki	Odzyska ne piłki
1 Putnocky	215	'99	-	-	-	-	-	-	28 / 25 89%	-	12	-	-	-	-	-	2	7
2 Diogo Verdasca	209	'50	-	-	-	1	-	-	26 / 21 81%	-	14	6 / 5 83%	-	6 / 5 83%	1 / 1 100%	-	2	9
14 Golla	189	'99	-	-	-	-	-	-	47 / 38 81%	-	29	16 / 5 31%	9 / 2 22%	7 / 3 43%	-	4 / 2 50%	7	15
21 Bejger	202	'99	-	-	-	-	1	1	38 / 29 76%	-	23	18 / 9 50%	8 / 5 63%	10 / 4 40%	4 / 2 50%	2 / 2 100%	4	3
4 Stiglec	214	'62	-	0.02	1 / 1 100%	1	-	-	33 / 27 82%	-	19	10 / 5 50%	1 / 1 100%	9 / 4 44%	2 / 1 50%	5 / 2 40%	2	3
17 Schwarz	217	'99	-	-	-	2	4	-	67 / 54 81%	1 / 0 0%	52	9 / 9 100%	-	9 / 9 100%	2 / 2 100%	3 / 3 100%	7	3
39 Lewkot	198	'99	-	-	-	2	2	-	59 / 42 71%	1 / 0 0%	46	20 / 11 55%	14 / 9 64%	6 / 2 33%	-	4 / 1 25%	9	7
10 Pawłowski	217	'62	-	0.03	1 / 0 0%	1	-	-	22 / 16 73%	2 / 1 50%	17	6 / 4 67%	1 / 1 100%	5 / 3 60%	1 / 1 100%	1 / 0 0%	2	3
8 Praszalik	227	'79	-	0.02	1 / 1 100%	1	3	-	37 / 24 65%	2 / 0 0%	38	15 / 7 47%	4 / 1 25%	11 / 6 55%	5 / 5 100%	2 / 0 0%	13	1
7 Pich	207	'92	-	0.23	2 / 0 0%	-	-	-	36 / 33 92%	-	37	16 / 5 31%	3 / 0 0%	13 / 5 38%	5 / 1 20%	1 / 1 100%	6	4
9 Exposito Hernande	213	'99	-	0.34	4 / 0 0%	3	3	-	30 / 26 87%	-	43	29 / 13 45%	10 / 3 30%	19 / 10 53%	7 / 4 57%	1 / 0 0%	6	-
32 Bergier	187	'49	-	0.01	1 / 0 0%	1	1	-	12 / 7 58%	-	17	11 / 6 55%	4 / 2 50%	7 / 4 57%	-	-	10	-
23 Victor Garcia	213	'37	-	0.10	1 / 0 0%	-	-	-	27 / 23 85%	-	22	6 / 3 50%	1 / 0 0%	5 / 3 60%	1 / 1 100%	3 / 2 67%	2	2
19 Janasik	220	'37	-	-	-	-	-	-	18 / 14 78%	-	12	7 / 6 86%	2 / 2 100%	5 / 4 80%	2 / 2 100%	1 / 1 100%	2	2
33 Łyszczarz	245	'19	1 / 0	0.09	2 / 1 50%	-	1	-	15 / 15 100%	-	13	3 / 2 67%	-	3 / 2 67%	1 / 0 0%	-	3	1
25 Zylla	-	'6	-	-	-	-	-	-	2 / 2 100%	-	2	2 / 1 50%	-	2 / 1 50%	1 / 0 0%	-	-	2

## Terminy

**Atak**

Posiadanie piłki przez jedną drużynę z przejściem na połowę przeciwnika.

**Kontratak**

Atak z gry, który rozwija się bezpośrednio po przejęciu piłki od przeciwnika. Kontratak trwa nie więcej niż 30 sekund. Prędkość ruchu do bramki przeciwnika przy tym ataku wynosi nie mniej niż 2,6 m/s.

**Atak pozycyjny**

Atak z gry lub ze stałych fragmentów (wyrzut z autu, rzut wolny). Pozycyjny atak trwa więcej niż 30 sekund lub prędkość ruchu drużyny do bramki przeciwnika jest mniejsza niż 2,6 m/s.

**Atak po rzucie wolnym lub wyrzucie z autu**

Atak po rozegraniu rzutu różnego, rzutu wolnego lub wyrzutu z autu, przy którym pierwszym lub drugim zagranieniem jest strzał na bramkę lub dośrodkowanie w pole karne.

**Atak po rzucie różnym**

Akcje drużyny po rozegraniu rzutu różnego aż do straty piłki lub oddalenia piłki przez drużynę przeciwnika do strefy centralnej.

**Strzał**

Skierowanie piłki do bramki przeciwnika mającej na celu strzelenie bramki. Rejestrowane są strzały celne (w światło bramki), niecelne (w tym strzały w słupek i w poprzeczkę), a także strzały zablokowane przez przeciwnika.

**Podanie kluczowe**

Podanie do partnera, który jest w sytuacji bramkowej (1 na 1, pusta bramka itd.); podanie do zawodnika, które stwarza realną szansę na zdobycie bramki; podanie które 'odcina' linię obrony w fazie ataku.

**Pojedynek**

Wszystkie rodzaje pojedynków na boisku. To sumaryczny wskaźnik, zawierający walkę o niekontrolowaną przez nikogo piłkę, pojedynki w powietrzu, dryblingi, odbiory oraz straty, spowodowane odbiorami przeciwnika.

**Pojedynek w powietrzu**

Walka o piłkę, która znajduje się powyżej poziomu ramion..

**Dryblowanie**

Aktywna akcja piłkarza, posiadającego piłkę próba ominięcia przeciwnika z pomocą dryblingu. Przy udanym dryblingu zawodnikowi drużyny przeciwnej rejestruje się nieudane odebranie piłki i na odwrót.

**Odbiór**

Aktywne działanie zawodnika, usiłującego odebrać piłkę zawodnikowi ją posiadającemu (przeciwnikowi w tej sytuacji zostaje zaliczona strata); przeciwdziałanie dryblowaniu przeciwnika również uznaje się za odbiór.

**Drybling**

Świadomy ruch zawodnika z piłką (przynajmniej trzy kontakty z piłką)

**Nieudane przyjęcie piłki**

Strata piłki bez starcia z przeciwnikiem, w wyniku nieudanej akcji..

**Odzyskane piłki**

Akcja piłkarza (przejęcie, przechwyt, wygrany pojedynek), która powoduje stratę piłki przez przeciwnika z dalszą możliwością prowadzenia szybkiego kontrataku.

**Strata piłki**

Akcja zawodnika (niedokładne podanie, przegrany pojedynek, itd.), która powoduje stratę piłki przez jego drużynę. Jeśli posiadanie piłki zakończy się faulem przeciwnika lub strzałem w światło bramki, to strata nie rejestruje się.

**Tempo akcji w ataku**

Liczba akcji konstruktywnych na minutę posiadania piłki.

**Tempo dokładnych podań**

Liczba dokładnych podań na minutę posiadania piłki

**Indeks intensywności pojedynków**

liczba pojedynków i przechwytych drużyny broniącej - na minutę posiadania piłki przez przeciwnika

**xG**

Oczekiwana liczba bramek zawodnika lub drużyny w meczu, nie licząc rzutów karnych. Liczbę expected goals oblicza się na podstawie rodzaju strzału i strefy, z której został wykonany.